

# Clasificador Automático de Aves

### CARACTERÍSTICAS TÉCNICAS:

- Clasificado por:
  - Peso (señal analógica 4-20 mA)
  - Tipo de eviscerado : Tradicional ó Europeo (señal digital)
  - Clase: 1ª, 2ª ó 3ª (señal digital)
- Gestionado por PC desde sala de producción.
- Comunicación vía ethernet entre PC y Armario eléctrico de control.
- Ciclo de trabajo: 6000 aves / hora

Sistema automático para realizar el clasificado de aves. Aplicación desarrollada e instalada en el sector de mataderos de aves.



Detalle Pantalla Modo Trabajo



Detalle del Equipo Completo

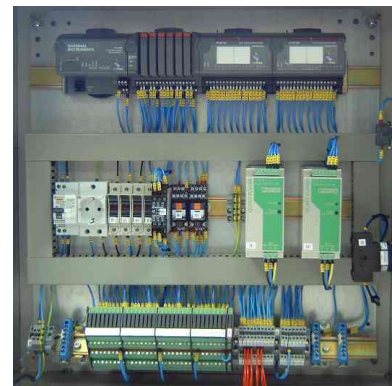

Detalle del Armario Eléctrico de Control

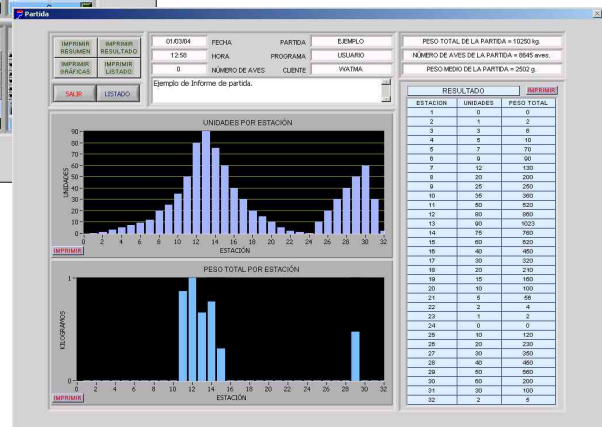

Detalle de Pantalla de Informes de la producción. Impresión de gráficas y tablas.